AU-DELÀ DES LIMITES!

Qui sommes-nous : des innovateurs passionnés qui repoussent les limites de ce qui est possible. **Que faisons-nous** : combinons une ingénierie de pointe avec des matériaux innovants pour créer du mouvement. **Ce qui nous rend fiers** : faire en sorte que nos fauteuils roulants ultralégers fassent écho à l'amour de la vie dont leurs utilisateurs font preuve chaque jour.

Grâce à notre approche unique et à notre attitude distincte, notre objectif est d'améliorer les vies, de nourrir un sentiment de liberté et de révolutionner la façon dont les gens voient les fauteuils roulants.

APPRENEZ-EN PLUS Pour en apprendre davantage sur nos produits et nos accessoires, visitez notre site Internet au **motioncomposites.com**

MOTION COMPOSITES

T 1 866 650-6555
F 1 888 966-6555

motioncomposites.com

00708384-00-V9-OPTIONS ACCESSORIES-FRENCH-03-06-25

MOTION COMPOSITES

FAUTEUIL ROULANT MANUEL

GUIDE DES OPTIONS ET ACCESSOIRES

PEU IMPORTE CE DONT VOUS AVEZ BESOIN, NOUS AVONS CE QU'IL VOUS FAUT

Notre guide des options et accessoires pour fauteuils roulants manuels vous permet d'explorer les nombreux choix disponibles pour adapter votre fauteuil à vos besoins spécifiques tout en offrant des améliorations élégantes qui reflètent vraiment qui vous êtes.

AU-DELÀ DES LIMITES!

TABLE DES MATIÈRES

06 ROUES AVANT

07 APPUIS-PIEDS/ PALETTES

10 MONTANTS DE DOSSIER

12 TOILES DE DOSSIER

13 CONDUITE UNILATÉRALE

14 ROUES ARRIÈRE

15 PNEUS

16 CERCEAUX DE CONDUITE

18 ESSIEUX

19 BLOCAGES DE ROUES

21 APPUIS-BRAS

22 PROTÈGE-VÊTEMENTS

23 CEINTURES DE POSITIONNEMENT

24 ACCESSOIRES

26 KIT DE VISIBLITÉ

28 COULEURS DE CHÂSSIS

29 TABLEAU DE COMPATIBILITÉ

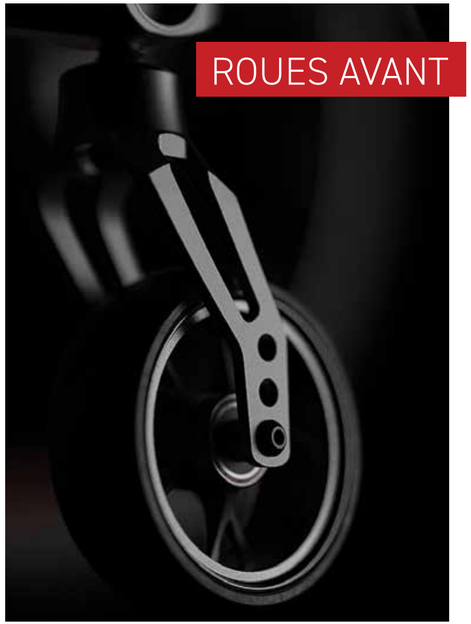

ROUES AVANT

CA01 →
Composite à pneus durs (largeur 1")

CA01 (3") CA01 (4") CA01 (5") CA01 (6") CA01 (7") CA01 (8")

CA10 →
Pneumatique 6" x 1¼"

CA11 →
Pneumatique 8" x 1¼"

CA10 (6") CA11 (8")

CA14 à CA16 →
Roue en composite UltraCaster de Newton
4", 5", 6" x 1½"

CA14 (4") CA15 (5") CA16 (6")

CA17 à CA19 →
Roue en aluminium UltraCaster de Newton
4", 5" 6" x 1½"

CA17 (4") CA18 (5") CA19 (6")

OPTION

CA13 →
Fourche à suspension en fibre de carbone Frog Legs – phase 2

APPUIS-PIEDS / PALETTES

PALETTES POUR FAUTEUIL RIGIDE

FP12 ↑
Tubulaire à forme ouverte

FP13 ↑
Tubulaire avec palette en ABS

FP31 ↑
Ajustable en angle – aluminium (pleine largeur)

FP32 ↑
Ajustable en angle – fibre de carbone avec insert en caoutchouc (pleine largeur)

Position relevée

FP15 ↑
Rabattable vers l'arrière et réglable en angle – fibre de carbone avec insert en caoutchouc (pleine largeur)

FP14 Rabattable vers l'arrière et réglable en angle – aluminium (pleine largeur)

FR26 ↑
Montage haut avec palette ajustable en angle – fibre de carbone avec insert en caoutchouc (pleine largeur)

FR25 Montage haut avec palette ajustable en angle – aluminium (pleine largeur)

APPUIS-PIEDS POUR FAUTEUIL PLIANT

FR03 à FR08, FR15 ↑
Appui-pieds pivot intérieur/extérieur

FR01, FR02 Appui-pieds pivot extérieur

FR09 ↑
Montage haut (fixés avec des bagues sur l'appui-pieds)

FR10 ↑
Appui-jambe élévateur avec appui-mollets, ajustable 14" à 22"

FR27 à FR30 ↑
Appui-moignon (coussin plat)

FR32, FR33 ↑
Appui-moignon (coussin profilé)

PALETTES

FP01 ↑
Standard – composite

FP02 ↑
Newton ajustable en angle – aluminium

FP03 ↑
Newton ajustable en angle – composite

FP04 ↑
Newton ajustable en angle – fibre de carbone avec insert en caoutchouc

FP23 ↑
Newton ajustable en angle extra profonde – aluminium

FP06, FP07 ↑
Rabattable et ajustable en angle (pleine largeur)

Position repliée

FP28, FP29 ↑
Repliable et ajustable en angle (pleine largeur)

Position repliée

ACCESSOIRES D'APPUI-JAMBE/PALETTES

FP16 ↑
Élévateur 2"

FP08 ↑
Courroies appui-talons réglables en longueur

FP09 ↑
Courroie appui-mollets simple

FP30 ↑
Courroie appui-mollets Bodypoint Aeromesh

MONTANTS DE DOSSIER

FAUTEUIL RIGIDE

DOSSIERS RABATTABLES

BC20 ↑
Dossier verrouillable

BC21 ↑
Ultra léger (sans système de verrou dans la positon ouverte ou fermée)

BC56 ↑
Dossier réglable en profondeur (procure une plage de réglage de 3")

FAUTEUIL PLIANT

ANGLE FIXE

BC09 ↑ illustré
Non disponible aux États-Unis

BC15 ↑ illustré

Pour un aperçu complet des montants de dossier, veuillez vous référer au tableau de compatibilité à la page 28

OPTIONS DES MONTANTS DE DOSSIER

OPTIONS DE DOSSIER

← BC57
Barre rigidifiante standard d'une profondeur de 3" – carbone

← BC57
Barre rigidifiante standard d'une profondeur de 3" – aluminium

BC55 4" Barre rigidifiante d'une profondeur de 4" – aluminium

OPTIONS DE POIGNÉES DE POUSSÉE

Position repliée

PH05 ↑
Poignée de poussée rabattable

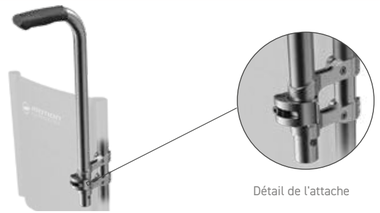

Détail de l'attache

PH06 ↑
Poignée de poussée réglable en hauteur à attache rapide

POIGNÉE DE POUSSETTE ET BARRE DE TENSION

← PH04
Poignée de poussette
Non disponible avec l'option HD

Position repliée

← PH03
Barre de tension de dossier pliante Newton

TOILES DE DOSSIER

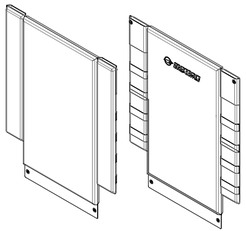

Devant Derrière

BH05 ↑
Dossier souple en Nylon

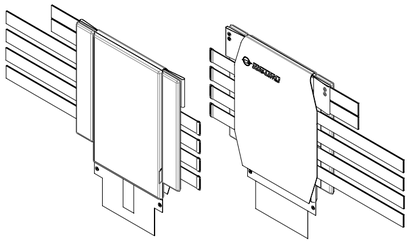

Devant Derrière

BH06 ↑
Dossier à tension réglable en Nylon

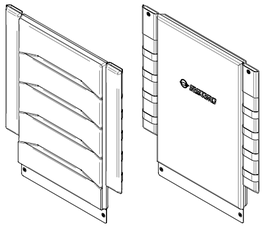

Devant Derrière

BH07 ↑
Dossier souple Active-Mesh – dossier à tension réglable

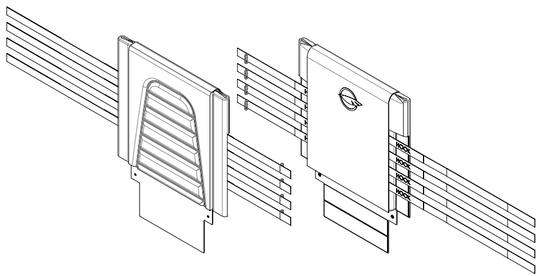

Devant Derrière

BH03 ↑
Dossier souple Syntech-Suede

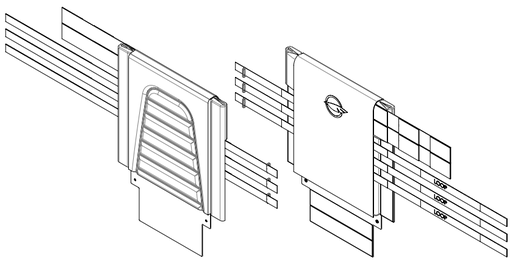

Devant Derrière

BH04 ↑
Dossier à tension réglable Syntech-Suede

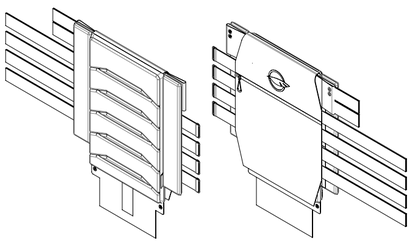

Devant Derrière

BH08 ↑
Dossier à tension réglable Active-Mesh

CONDUITE UNILATÉRALE

HR22 ↑
Cerceau de conduite unilatérale 24"

ROUES ARRIÈRE

RW01 ↑
Roue Mag

RW02 ↑
Newton One – roue à rayons

RW03 ↑
Newton Gravity – ultralégère

RW04 ↑
Spinergy Spox*

RW05 ↑
Spinergy LX*

RW07 ↑
Spinergy CLX Carbon Blade*

* Plusieurs choix de couleurs sont disponibles pour les roues Spinergy.

PNEUS

TI01 ↑
Semi-dur uréthane
1 3/8"
Relief léger, noir

TI02 ↑
Semi-dur uréthane
1 3/8"
Relief moyen, noir

TI04 ↑
Semi-dur uréthane
1 3/8"
Sans relief, noir

TI08
Pneumatique à insert
Airless 1 3/8"
Relief moyen

TI05 ↑
Pneumatique 1 3/8"
Relief moyen

TI06 ↑
Pneumatique HP 1"
Relief léger,
Résistants à la
perforation, noir -
SpeedLite

TI07 ↑
Pneumatique HP 1"
Relief moyen,
Résistants à la
perforation, noir -
TrailBlazer

TI03 ↑
Pneumatque 2,1"
Gros relief,
noir

CERCEAUX DE CONDUITE

HR07 à HR18 →
Newton Air Grip:
Orange Tangerine, Bourgogne, Bleu Saphir, Vert Monstre, Charcoal, Fuchsia, Bleu Métallisé, Rouge Ferrari, Vert Acide, Mauve Electrique, Bleu des Caraïbes, Blanc, Perle Rose, Mauve Prune, Bleu Ciel, Cerise Noire, Vert Kaki, Sable du Désert

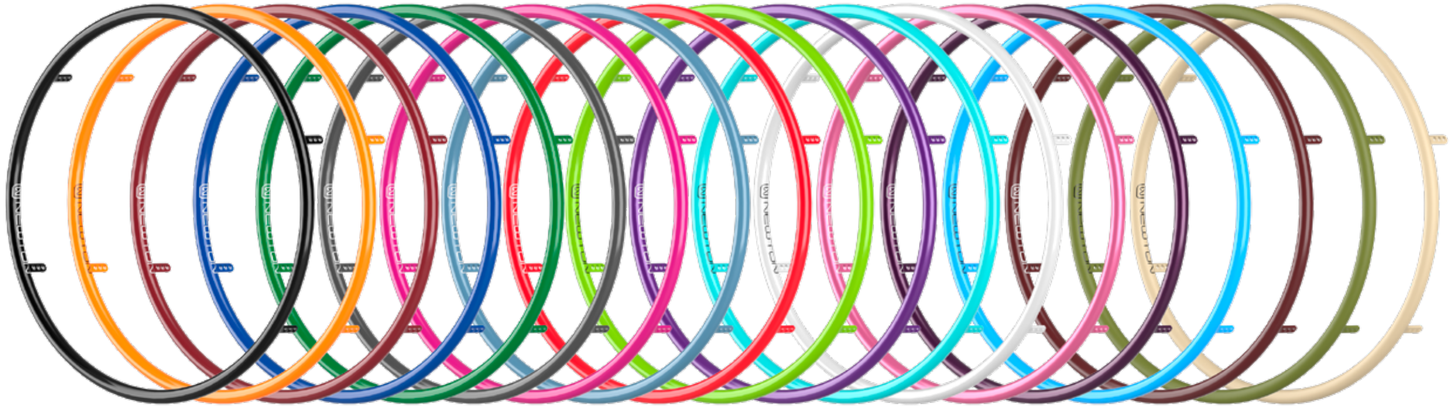

HR01 ↑
Aluminium anodisé

HR61 ↑
Aluminium noir anodisé dur

HR02 ↑
Plastifié

HR03 ↑
Antidérapants en néoprène

Détail de la prise

HR05 ↑
Surge LT
HR28 Surge

Détail de la prise

HR04 ↑
Natural Fit (illustré avec le protège pouce prise standard (HR23))

Détail de la prise

HR62 ↑
SIMI H - 1 3/8" Cerceau oval avec bande de friction

Détail de la prise

HR63 ↑
NOVA H - 1 1/4" Cerceau oval avec bande de friction

Détail de la prise

HR64 ↑
OPTIMUM H - 1 1/8" Cerceau en forme de coeur

ESSIEUX

AX01 ↑
Essieux à dégagement rapide

AX02 ↑
Essieux filetés

AX03 ↑
Essieux à dégagement rapide
pour quadraplégique

AX04 ↑
Plaque d'extension pour amputé

BLOCAGES DE ROUES

WL08 ↑
Blocage par poussée Newton

WL02 ↑
Blocage par traction

WL04 ↑
Anti-recul Newton (recommandé avec pneus à pression standard ou haute pression)

WL13 ↑
Rallonge de 6" amovibles pour aidant et par traction

WL14 ↑
Rallonge de 6" amovible pour blocage par poussée

WL06 ↑
Blocage pour assistant (kit de blocage supplémentaire assemblé à l'arrière du fauteuil)

WL05 ↑
Blocage ciseaux

WL15 ↑
Blocage unilatéral par traction

AR02 ↑
Appui-bras amovible et escamotable type « U » illustré avec la garniture longue de 14"

AR04 ↑
Appui-bras amovible de type « T » illustré avec la garniture longue de 14"

AR14 ↑
Appui-bras amovible de type « T » illustré avec la garniture longue de 14"

AR14-610 ↑
Appui-bras amovible de type « T » illustré avec la garniture de confort longue de 14"

AR05 ↑
Appui-bras amovible et escamotable de type « L » avec la garniture tubulaire

AR06 ↑
Appui-bras amovible et escamotable de type « L » avec la garniture courte 10"

AR07 ↑
Appui-bras escamotable de type « I »

* La plupart des appuis-bras sont disponibles avec la garniture courte de 10" et la garniture longue de 14". Veuillez-vous référer au tableau des compatibilitésde la page 30.

PROTÈGE-VÊTEMENTS

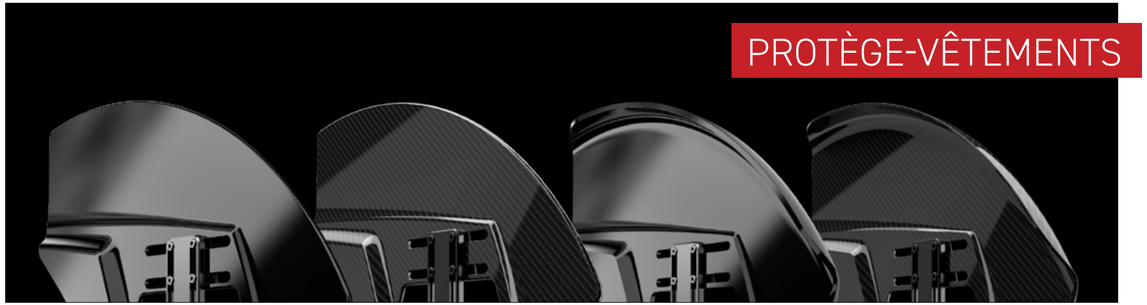

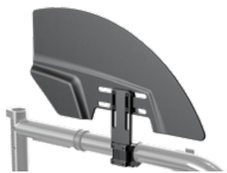

SG01 ↑
Protège-vêtement en plastique
(amovible)

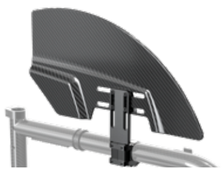

SG03 ↑
Protège-vêtement en fibre de carbone
(amovible)

SG06 ↑
Garde-boue en plastique -
(amovible)

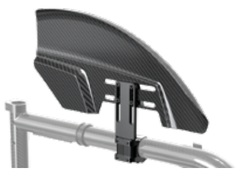

SG04 ↑
Garde-boue en fibre de carbone
(amovible)

SG02 ↑
Protège-vêtement en fibre de carbone
(fixe)

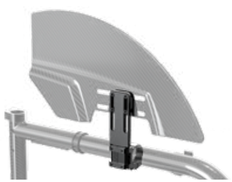

SG ↑
Plaque droite
(amovible)

SG ↑
Plaque déportée
(amovible)

OPTION

SG07 ↑
Bride de protège-vêtements
(paire)

CEINTURES DE POSITIONNEMENT

SB01 ↑
Type velcro réglable

SB02 ↑
Type automobile

SB05 ↑
Ceinture BodyPoint– rembourrée

SB06 ↑
Ceinture BodyPoint – 4 points, rembourrée

SB08 ↑
Ceinture de positionnement BodyPoint EVOFLEX® boucle Rehab avec attache

ACCESSOIRES

AC03 ↑
Anti-basculant

AC27 ↑
Levier de bascule

AC29 ↑
Anti-basculant pivotant

AC04 ↑
Ancrage de transport (inoccupé)

AC06 ↑
Porte Canne

AC07 ↑
Porte-bouteille d'oxygène – Type D & E
(installation côté gauche)

AC08 ↑
Protège-rayons

AC09 ↑
Protecteurs d'appui-pieds
en néoprène (paire) – illustré en rouge

AC10 ↑
Pochette de siège

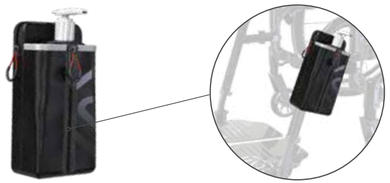

AC30 ↑
Pochette multi-usage Newton

AC26 ↑
Sac BodyPoint Mobility

AC23 ↑
Sac à dos Newton

AC13 ↑
Ensemble d'outils

AC16 ↑
Polo Motion Composites

KIT DE VISIBILITÉ

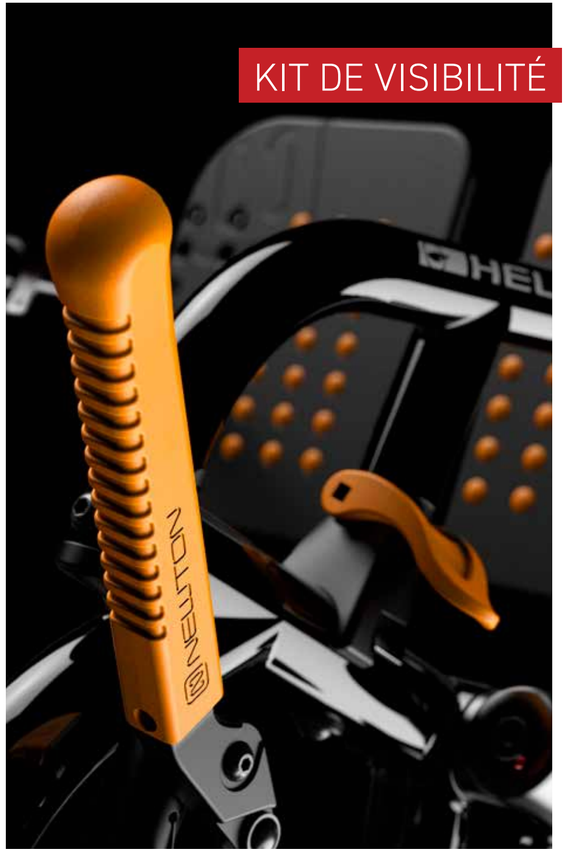

AR02 ↑
Appui-bras amovible et escamotable type « U » illustré avec la garniture longue de 14"

AR14 ↑
Appui-bras amovible de type «T» illustré avec la garniture longue de 14"

FR01-FR02 ↑
Appui-pieds pivot intérieur/extérieur

FR03 ↑
Appui-pieds pivot intérieur/extérieur

WL14 ↑
Rallonge de 6" amovible pour blocage par poussée

FP03 ↑
Newton ajustable en angle – composite

FR03
Appui-pieds pivot
ntérieur/extérieur
HELIO

FR01-FR02
Appui-pieds pivot
ntérieur/extérieur
MOVE

COULEURS DE CHÂSSIS

Noir

Fini fibre de carbone lustrée

Noir ou fini fibre de carbone lustré

Orange tangerine | Bourgogne | Bleu saphir

Vert monstre | Anthracite | Fuchsia

Bleu métallisé | Rouge Ferrari | Vert acide

Mauve électrique | Bleu des Caraïbes | Blanc

Perle rose | Mauve prune | Bleu ciel

Cerise noire | Vert kaki | Sable du désert

**Les couleurs de cadres ci-dessus sont disponibles pour tous les modèles de fauteuils roulants, à l'exception de l'Apex A.*

**La représentation des couleurs peut varier d'un écran/imprimante à l'autre. Par conséquent, la couleur finale de la peinture sur votre fauteuil peut différer légèrement de ce que vous voyez sur votre écran ou votre brochure.*

Couleur personnalisée
Motion Composites peut faire correspondre toute couleur désirée.

ACCENT DE COULEUR

** Disponible sur les fauteuils Apex et Veloce seulement.*

Accent de couleur Noir

Accent de couleur Orange tangerine

Accent de couleur Fuchsia

Accent de couleur Rouge Ferrari

Accent de couleur Vert acide

Accent de couleur Blanc

Accent de couleur Bleu ciel

TABLEAU DE COMPATIBILITÉ

■ DISPONIBLE ■ NON DISPONIBLE

		APEX	VELOCE	HELIO C2	HELIO A7	HELIO A6	MOVE[1]	HELIO KIDS[1]
CASTERS								
CA01	Composite à pneus durs 3", 4", 5", 6", 7", 8" x 1"	■	■	■	■	■	■	■
CA10	Pneumatique 6" x 1¼"	■	■	■	■	■	■	■
CA11	Pneumatique 8" x 1¼"	■	■	■	■	■	■	■
CA14 à CA16	Roue en composite UltraCaster de Newton 4", 5", 6" x 1½"	■	■	■	■	■	■	■
CA17 à CA19	Roue en aluminium UltraCaster de Newton 4", 5", 6" x 1½"	■	■	■	■	■	■	■
OPTIONS								
CA12	Mécanisme de blocage de roues avant	■	■	■	■	■	■	■
CA13	Fourche à suspension en fibre de carbone Frog Legs	■	■	■	■	■	■	■
APPUIS-PIEDS/PALETTES								
Palettes pour fauteuil rigide								
FP12	Tubulaire à forme ouverte	■	■	■	■	■	■	■
FP13	Tubulaire avec palette en ABS	■	■	■	■	■	■	■
FP31	Ajustable en angle – aluminium (pleine largeur)	■	■	■	■	■	■	■
FP32	Ajustable en angle – fibre de carbone avec insert en caoutchouc (pleine largeur)	■	■	■	■	■	■	■
FP14	Rabattable vers l'arrière et réglable en angle – aluminium (pleine largeur)	■	■	■	■	■	■	■
FP15	Rabattable vers l'arrière et réglable en angle – fibre de carbone avec insert en caoutchouc (pleine largeur)	■	■	■	■	■	■	■
FR25	Montage haut avec palette ajustable en angle – aluminium (pleine largeur)	■	■	■	■	■	■	■
FR26	Montage haut avec palette ajustable en angle – Fibre de carbone avec insert en caoutchouc (pleine largeur)	■	■	■	■	■	■	■
Appuis-pieds pour fauteuil pliant								
FR01, FR02	Appui-pieds pivot extérieur	■	■	■	■	■	■	■
FR03 à FR08, FR15	Appui-pieds pivot intérieur/extérieur	■	■	■	■	■	■	■
FR09	Montage haut (fixés avec des bagues sur l'appui-pieds)	■	■	■	■	■	■	■
FR10	Appui-jambe élévateur avec appui-mollets, ajustable 14"-22"	■	■	■	■	■	■	■
FR27 à FR30	Appui-moignon (coussin plat)	■	■	■	■	■	■	■
FR32, FR33	Appui-moignon (coussin profilé)	■	■	■	■	■	■	■

[1] *Non disponible aux États-Unis.*
Note: la disponibilité des options et des accessoires peut varier en fonction de votre région. Reportez-vous au formulaire de commande.

		APEX	VELOCE	HELIO C2	HELIO A7	HELIO A6	MOVE[1]	HELIO KIDS[1]
Palettes								
FP01	Standard – composite	▫	▫	■	■	■	■	■
FP02	Newton ajustable en angle – aluminium	▫	■	■	■	■	■	■
FP03	Newton ajustable en angle – composite	▫	■	■	■	■	■	■
FP04	Newton ajustable en angle – fibre de carbone avec insert en caoutchouc	▫	■	■	■	■	▫	■
FP23	Newton ajustable en angle extra profonde – aluminium	▫	▫	▫	▫	▫	▫	■
FP06, FP07	Rabattable et ajustable en angle (pleine largeur) – aluminium, fibre de carbone avec insert en caoutchouc	▫	■	■	■	■	▫	■
FP28, FP29	Repliable et ajustable en angle (pleine largeur) – aluminum, fibre de carbone avec insert en caoutchouc	▫	■	▫	▫	▫	▫	▫
ACCESSOIRES D'APPUI-JAMBE/PALETTES								
FP16	Élévateur 2"	■	▫	▫	▫	▫	▫	▫
FP08	Courroies appui-talons réglables en longueur	▫	■	■	■	■	■	■
FP09	Courroie appui-mollets simple	■	■	■	■	■	■	■
FP30	Courroie appui-mollets Bodypoint Aeromesh	■	■	■	■	■	■	■
MONTANTS DE DOSSIER								
Montants à angle fixe – avec poignées de poussée intégrées								
BC58	Montant de dossier droit en aluminium	▫	▫	▫	▫	■	▫	▫
BC01	Montant de dossier 8° en aluminium	▫	▫	▫	■	■	■	▫
Montant de dossier ajustable en angle – avec poignées de poussée intégrées								
BC02	Montant de dossier 8° en aluminium	▫	▫	▫	▫	▫	■	▫
Montants à angle fixe – hauteur fixe sans option								
BC03	Montant de dossier droit en carbone	▫	■	▫	▫	▫	▫	▫
BC04	Montant de dossier 8° en carbone	▫	■	▫	▫	▫	▫	▫
Montants à angle fixe – ajustable en hauteur avec options								
BC06	Montant de dossier droit en carbone ajustable en hauteur	▫	■	■	▫	▫	▫	▫
BC08	Montant de dossier 8° en carbone ajustable en hauteur	▫	■	■	▫	▫	▫	▫
BC11	Montant de dossier droit en aluminium ajustable en hauteur	▫	▫	▫	■	■	▫	▫
BC12	Montant de dossier 8° en aluminium ajustable en hauteur	▫	▫	▫	■	■	▫	▫
Montants ajustables en angle – ajustable en hauteur avec options								
BC13	Montant de dossier droit en aluminium ajustable en hauteur et en angle	▫	▫	▫	■	■	▫	▫
BC14	Montant de dossier 8° en aluminium ajustable en hauteur et en angle	▫	▫	▫	■	■	▫	▫
BC09	Montant de dossier droit en carbone ajustable en hauteur et en angle	▫	■	■	▫	▫	▫	▫
BC10	Montant de dossier 8° en carbone ajustable en hauteur et en angle	▫	■	■	▫	▫	▫	▫
Dossiers ajustables – ajustable en profondeur et en angle avec options								
BC15	Montant de dossier droit en aluminium	▫	▫	▫	▫	▫	▫	■
BC16	Montant de dossier 8° en aluminium	▫	▫	▫	▫	▫	▫	■
Dossiers rabattables								
BC20	Dossier verrouillable	■	▫	▫	▫	▫	▫	▫
BC21	Ultra léger (sans système de verrou dans la positon ouverte ou fermée)	■	▫	▫	▫	▫	▫	▫

[1] *Non disponible aux États-Unis. Note: la disponibilité des options et des accessoires peut varier en fonction de votre région. Reportez-vous au formulaire de commande.*

		APEX	VELOCE	HELIO C2	HELIO A7	HELIO A6	MOVE[1]	HELIO KIDS[1]
Dossiers rabattables ajustables en angle et en hauteur avec options								
BC22	Montant de dossier droit	■	▫	▫	▫	▫	▫	▫
BC30	Hauteur fixe sans poignées de poussée	■	▫	▫	▫	▫	▫	▫
OPTIONS								
Options pour montants de dossier								
BC57	Barre rigidifiante standard d'une profondeur de 3" – carbone ou aluminium	■	▫	▫	▫	▫	▫	▫
BC55	Barre rigidifiante d'une profondeur de 4" - aluminium	■	▫	▫	▫	▫	▫	▫
BC56	Dossier réglable en profondeur (procure une plage de réglage de 3")	■	▫	▫	▫	▫	▫	▫
Options de poignées de poussée								
PH01	Poignées de poussée	■	■	■	■	■	▫	■
PH05	Poignées de poussée rabattables	■	■	■	■	■	▫	■
PH06	Poignées de poussée réglables en hauteur à attache rapide	■	■	■	■	■	▫	■
Poignée de poussette et barre de tension								
PH04	Poignée de poussette (non disponible avec l'option HD)	▫	▫	■	■	■	■	■
PH03	Barre de tension de dossier pliante Newton	▫	▫	■	■	■	■	■
TOILES DE DOSSIER								
BH05	Dossier souple en Nylon	▫	▫	▫	▫	■	■	▫
BH06	Dossier à tension réglable en Nylon	▫	▫	▫	▫	■	■	▫
BH03	Dossier souple Syntech-Suede	■	▫	▫	▫	▫	▫	▫
BH04	Dossier à tension réglable Syntech-Suede	■	▫	▫	▫	▫	▫	▫
BH07	Dossier souple Active-Mesh	▫	■	■	■	▫	▫	■
BH08	Dossier à tension réglable Active-Mesh	▫	■	■	■	▫	▫	■
CONDUITE UNILATÉRALE								
HR22	Cerceau de conduite unilatérale 24"	▫	■	■	■	■	■	■
ROUES ARRIÈRE								
RW01	Roue Mag	■	■	■	■	■	■	■
RW02	Newton One – roues à rayons	■	■	■	■	■	■	■
RW03	Newton Gravity – ultralégère	■	■	■	■	■	■	■
RW04	Spinergy Spox	■	■	■	■	■	▫	■
RW05	Spinergy LX	■	■	■	■	■	▫	■
RW07	Spinergy CLX Carbon Blade	■	■	■	■	■	▫	■
PNEUS								
TI01	Semi-dur uréthane 1¼"	■	■	■	■	■	■	■
TI02	Semi-dur uréthane à crampons – Knobby 1 3/8"	■	■	■	■	■	■	■
TI04	Semi-dur uréthane – Shox 1"	■	■	■	■	■	■	■
TI05	Pneumatique 1 3/8"	■	■	■	■	■	■	■
TI08	Pneumatique à insert anti-crevaison 1 3/8"	■	■	■	■	■	■	■
TI06	Pneumatique HP 1"	■	■	■	■	■	■	■
TI07	Pneumatique HP – Schwalbe Marathon Plus 1"	■	■	■	■	■	■	■

CERCEAUX DE CONDUITE

		APEX	VELOCE	HELIO C2	HELIO A7	HELIO A6	MOVE[1]	HELIO KIDS[1]
	HR01	Aluminium anodisé	■	■	■	■	■	■	■
N	HR07 à HR18	Newton Air Grip *Noir, orange tangerine, bourgogne, bleu saphire, vert monstre, anthracite, fuchsia, bleu acier, rouge Ferrari, vert acide, blanc, bleu ciel*	■	■	■	■	■	■	■
	HR02	Plastifiés	■	■	■	■	■	■	■
	HR03	Antidérapants en néoprène	■	■	■	■	■	■	■
	HR28	Surge	■	■	■	■	■	■	■
	HR05	Surge LT	■	■	■	■	■	■	■
	HR04	Natural Fit illustré avec le protège pouce prise standard (HR23))	■	■	■	■	■	■	■
	HR61	Aluminium noir anodisé dur	■	■	■	■	■	■	■
	HR63	NOVA H - 1-1/4" Cerceau oval avec bande de friction	■	■	■	■	■	■	■
	HR64	OPTIMUM H - 1-1/8" Cerceau en forme de coeur	■	■	■	■	■	■	■

ESSIEUX

AX01	Essieux à dégagement rapide	■	■	■	■	■	■	■
AX02	Essieux filetés	▫	▫	■	■	■	■	■
AX03	Essieux à dégagement rapide pour quadraplégique	■	■	■	■	■	■	■
AX04	Plaque d'extension pour amputé	▫	▫	■	■	■	■	■

BLOCAGES DE ROUES

N	WL08	Blocages par poussée Newton	■	■	■	■	■	■	■
	WL02	Blocages par traction	▫	■	■	■	■	■	■
N	WL04	Anti-recul Newton (recommandé avec pneus à pression standard ou haute pression)	■	■	■	■	■	■	■
	WL13	Rallonges de 6" amovibles pour aidant et par traction	■	■	■	■	■	■	■
	WL14	Rallonges de 6" amovibles pour blocage par poussée	■	■	■	■	■	■	■
	WL15	Blocage unilatéral par traction	■	■	■	■	■	■	■
	WL05	Blocages ciseaux	■	■	■	■	■	▫	■
	WL06	Blocages pour Assistant (kit de blocage supplémentaire assemblé à l'arrière du fauteuil)	▫	▫	■	■	■	■	■

APPUIS-BRAS

AR01	Appui-bras amovibles et escamotables type « U » (convertible en appui-bras en « T ») garniture courte de 10"	▫	■	■	■	■	■	▫
AR02	Appui-bras amovibles et escamotables type « U » (convertible en appui-bras en « T ») garniture longue de 14"	▫	■	■	■	■	■	▫
AR03/AR13	Appui-bras amovibles de type « T » garniture courte de 10"	■	■	■	■	■	■	■
AR04/AR14	Appui-bras amovibles de type « T » garniture longue de 14"	■	■	■	■	■	■	■
AR14-610	Appui-bras amovibles de type « T » garniture de confort longue de 14"	■	■	■	■	■	■	■
AR05	Appui-bras amovibles et escamotables de type « L » avec la garniture tubulaire	■	■	■	■	■	▫	▫
AR06	Appui-bras amovibles et escamotables de type « L » avec la garniture courte 10"	■	■	■	■	■	▫	▫
AR07	Appui-bras amovibles et escamotables de type « I »	▫	▫	▫	▫	▫	▫	■
AR12	Garniture de confort longue en gel 14" – *Gel Ovation*	▫	■	■	■	■	■	■

PROTÈGE-VÊTEMENTS

SG01	Protège-vêtements en plastique (amovible)	■	■	■	■	■	▫	■
SG02	Protège-vêtement en fibre de carbone (fixe)	▫	■	■	■	■	▫	▫
SG03	Protège-vêtements en fibre de carbone (amovible)	■	■	■	■	■	▫	■
SG06	Garde-boue en plastique (amovible)	■	■	■	■	■	▫	■
SG04	Garde-boue en fibre de carbone (amovible)	■	■	■	■	■	▫	■
SG07	Bride de protège-vêtements	■	■	■	■	■	▫	■

CEINTURES DE POSITIONNEMENT

SB01	Type velcro réglable	■	■	■	■	■	■	■
SB02	Type automobile	■	■	■	■	■	■	■
SB04	Ceinture BodyPoint – 2 points, non rembourrée	■	■	■	■	■	■	■
SB05	Ceinture BodyPoint – 2 points, rembourrée	■	■	■	■	■	■	■
SB06	Ceinture BodyPoint – 4 points, rembourrée	■	■	■	■	■	■	■
SB08	Ceinture de positionnement BodyPoint EVOFLEX® boucle Rehab avec attache	■	■	■	■	■	■	■

APPUIS-TÊTE

AC01	Appui-tête profilé, en nylon	■	■	■	■	■	■	■
AC28	Monture articulée d'appui-tête avec barre de tension	■	■	■	■	■	■	■

ACCESSOIRES

AC03	Anti-basculants	■	■	■	■	■	■	■
AC29	Anti-basculant pivotant	■	■	■	■	■	■	■
AC27	Levier de bascule	▫	■	■	■	■	■	■
AC04	Ancrage de transport (inoccupé)	▫	▫	■	■	■	■	■
AC05	Ancrage de transport WC-19	■	■	■	■	■	■	■
AC06	Porte Canne	▫	■	■	■	■	■	■
AC07	Porte-bouteille d'oxygène – Type D & E (installation côté gauche)	▫	▫	■	■	■	■	■
AC08	Protèges-rayons	■	■	■	■	■	■	■
AC09	Protecteurs d'appui-pieds en néoprène (paire) – noir Disponible dans toutes les couleurs du APEX A	■	▫	▫	▫	▫	▫	▫
AC10	Pochette de siège	■	■	■	■	■	■	■
N	AC30	Pochette multi-usages désinfectante Newton	■	■	■	■	■	■	■
	AC26	Sac BodyPoint Mobility	■	■	■	■	■	■	■
	AC12	Courroie de fermeture à Velcro	▫	■	■	■	■	■	■

KIT DE VISIBILITÉ

VP01	Kit de visibilité	▫	■	■	■	■	■	■

[1] Non disponible aux États-Unis. [2] Non disponible au Canada. Note: la disponibilité des options et des accessoires peut varier en fonction de votre région. Renseignez-vous auprès de votre bureau de commande.

COULEURS DE CHÂSSIS

COULEURS DE CHÂSSIS

		APEX	VELOCE	HELIO C2	HELIO A7	HELIO A6	MOVE[1]	HELIO KIDS[1]
FC01	Noir ou fini fibre de carbone lustré (si cadre en fibre de carbone)	▪	▪	■	■	■	■	■
FC03	Orange tangerine, bourgogne, bleu saphire, vert monstre, anthracite, fuchsia, bleu acier, rouge Ferrari, vert acide	▪	▪	■	■	■	■	■
FC10	Accent de couleur rouge Ferrari	■	■	▪	▪	▪	▪	▪
FC11	Accent de couleur blanc	■	■	▪	▪	▪	▪	▪
FC12	Accent de couleur noir	■	■	▪	▪	▪	▪	▪
FC13	Accent de couleur orange tangerine	■	■	▪	▪	▪	▪	▪
FC14	Accent de couleur bleu ciel	■	■	▪	▪	▪	▪	▪
FC15	Accent de couleur fuchsia	■	■	▪	▪	▪	▪	▪
FC16	Accent de couleur vert acide	■	■	▪	▪	▪	▪	▪
FC99	Couleur personnalisée	▪	▪	■	■	■	■	■

[1] *Non disponible aux États-Unis. Note: la disponibilité des options et des accessoires peut varier en fonction de votre région. Reportez-vous au formulaire de commande.*