160 Armand-Majeau Sud
Saint-Roch-de-l'Achigan, QC, Canada J0K 3H0
T.+1-866-650-6555 F. +1-888-966-6555
quotes@motioncomposites.com
orders@motioncomposites.com
www.motioncomposites.com

6.7

Helio A6

FORMULAIRE DE COMMANDE - CANADA

1- Information sur l'acheteur

No Commande :* Date :

Établissement : *

Acheteur : *

Téléphone :*

Courriel :*

Préfrence de contact :* Téléphone ☐ Courriel ☐

Bénéficiaire :

2- Information du détaillant/Représentant

Détaillant/Représentant : *

Téléphone :*

Courriel :*

Préfrence de contact :* Téléphone ☐ Courriel ☐

3- Information de livraison

Envoyé à : *

Nom :

Adresse :

Ville : Province :

Code postal :

Tel :

** Requis*

MA080 ☐ *Manuel Anglais* — *MA081* ☐ *Manuel Français (STD)*

MODÈLE										*Taxes en sus*
WC19	☐	Fauteuil roulant pliant Helio A6 - *aluminium de série 6000 (Capacité de poids : 265 lb)*								**2,445 $**
WC09	☐	Ensemble haute capacité **HD** *(capacité de poids : 350 lb)*								850 $
CADRE										
LARGEURS DU SIÈGE [3]										
SW	☐	14" ☐	15" ☐	16" ☐	17" ☐	18" [1] ☐				SF
	☐	19" [1] ☐	20" [1] ☐	21" [2] ☐	22" [2] ☐					320 $
PROFONDEURS DU SIÈGE										
SD	☐	14" ☐	15" ☐	16" ☐	17" ☐	18" ☐				SF
	☐	19" ☐	20" ☐							280 $
LONGUEUR DU CADRE [5]										
SP01	☐	Configuration de longueur standard								STD
SP02	☐	Longueur du cadre 1" plus longue que la configuration standard								SF
SP03	☐	Longueur du cadre 2" plus longue que la configuration standard								SF
SP04	☐	Longueur du cadre 1" plus courte que la configuration standard								SF
SP05	☐	Longueur du cadre 2" plus courte que la configuration standard								SF
ANCRAGES DE TRANSPORT										
AC04	☐	Ancrages de transport *(inoccupé)*								SF
AC05-S	☐	Ancrages WC-19 avec *ceinture Q'Straint* [4] Ceinture Courte 20-41"								370 $
AC05-L	☐	Ancrages WC-19 avec *ceinture Q'Straint* [4] Ceinture Longue 20-46"								370 $
AC35	☐	Ancrages WC-19 sans ceinture [4]								345 $

1- *Disponibe en ensemble haute capacité HD* ***2-*** *Seulement disponible avec l'ensemble haute capacité HD*

4- *Peut interférer avec l'appui-bras en "L" et les poignées de poussée ajustable en hauteur; Non disponible avec l'option HD*

5 *- Voir la charte à la page 8*

3. Calculateur de largeur

ENSEMBLES			
VP01	☐	Kit de visibilité : *un accent orange est ajouté aux accessoires du point de contact incluant: la manette d'appui-pieds, les bouchons d'appui-bras en "T" et "U", les rallonges de 6" amovibles pour blocages par poussée et les inserts en caoutchouc sur les palettes Newton réglables en angle composites* [1]	95 $

1- Veuillez sélectionner les palettes, les appui-jambes, les appui-bras, les blocages par poussées et la rallonges dans les sections appropriées; pour connaître les pièces compatibles, repérez le logo ****VP01*** *; Recommandé avec fauteuil noir; Voir photo du produit à la page 7.*

Helio A6 - Hauteur sol-siège Avant - Indiquez la configuration désirée

Fourches/Position		Roue de 3"			Roue de 4"			Roue de 5"			Roue de 6"			Roue de 7"			Roue de 8"		
		Longueur des tiges			Longueur des tiges			Longueur des tiges			Longueur des tiges			Longueur des tiges			Longueur des tiges		
		STD	+1"	+2"	STD	+1"	+2"	STD	+1"	+2"	STD	+1"	+2"	STD	+1"	+2"	STD	+1"	+2"
4"	P1	12"	13"	14"	12 1/2"	13 1/2"	14 1/2"												
	P2	12 1/2"	13 1/2"	14 1/2"	13"	14"	15"		14 1/2"	15 1/2"									
5"	P1																		
	P2				13"	14"	15"	13 1/2"	14 1/2"	15 1/2"									
	P3	13"	14"	15"	13 1/2"	14 1/2"	15 1/2"	14"	15"	16"		15 1/2"	16 1/2"						
	P4	13 1/2"	14 1/2"	15 1/2"	14"	15"	16"	14 1/2"	15 1/2"	16 1/2"	15"	16"	17"		16 1/2"	17 1/2"			
7"	P1										15 1/2"	16 1/2"	17 1/2"	16"	17"	18"			
	P2							15 1/2"	16 1/2"	17 1/2"	16"	17"	18"	16 1/2"	17 1/2"	18 1/2"			
	P3							16"	17"	18"	16 1/2"	17 1/2"	18 1/2"	17"	18"	19"	17 1/2"	18 1/2"	19 1/2"
	P4	15 1/2"	16 1/2"	17 1/2"	16"	17"	18"	16 1/2"	17 1/2"	18 1/2"	17"	18"	19"	17 1/2"	18 1/2"	19 1/2"	18"	19"	20"
	P5	16"	17"	18"	16 1/2"	17 1/2"	18 1/2"	17"	18"	19"	17 1/2"	18 1/2"	19 1/2"	18"	19"	20"	18 1/2"	19 1/2"	20 1/2"
Froglegs	P1				13 1/2	14 1/2	15 1/2												
	P2	13 1/2	14 1/2	15 1/2	14	15	16	14 1/2	15 1/2	16 1/2									
	P3	14	15	16	14 1/2	15 1/2	16 1/2	15	16	17	15 1/2	16 1/2	17 1/2						

Hauteurs disponibles +- 1/4 po (voir combinaison tige de fourche et fourche à la fin du formulaire de commande); Les cases oranges sont non disponibles avec une bascule négative supérieure à 1.5 pouce

ROUES AVANT

ROUES AVANT				Disponibilité		
CA01-03 à CA01-08	☐	En composite à pneus durs (1")		3", 4", 5", 6", 7", 8"		SF
CA10 à CA11	☐	Pneumatiques (1 ¼")		6", 8"		170 $
CA14 à CA16	☐	Roues en Composite UltraCaster de **Newton** (1 ½ ")		4", 5", 6"		120 $
CA17 à CA19	☐	Roues en aluminium Ultracaster de **Newton** (1 ½ ")		4", 5", 6"		198 $
OPTIONS POUR LES ROUES AVANT						
CA12	☐	Mécanisme de blocage de roues avant *(disponible avec tiges +1" ou +2" seulement)* [1]				275 $
CA13	☐	Fourche à suspension en fibre de carbone Frog Legs *(Non disponible avec mécanisme de blocage)*				525 $

1- Non disponible avec le WC-19;

A6 - Hauteur sol-siège Arrière - Selectionner votre choix

20" (451)	22" (501)	24" (540)	25" (559)	26" (590)
12" ☐	13" ☐	13 3/4" [1] ☐	14 1/4" ☐	14 3/4" ☐
12 1/2" ☐	13 1/2" ☐	14 1/4" ☐	14 3/4" ☐	15 1/4" ☐
13" ☐	14" ☐	14 3/4" ☐	15 1/4" ☐	15 3/4" ☐
13 1/2" ☐	14 1/2" ☐	15 1/4" ☐	15 3/4" ☐	16 1/4" ☐
14" ☐	15" ☐	15 3/4" ☐	16 1/4" ☐	16 3/4" ☐
14 1/2" ☐	15 1/2" ☐	16 1/4" ☐	16 3/4" ☐	17 1/4" ☐
15" ☐	16" ☐	16 3/4" ☐	17 1/4" ☐	17 3/4" ☐
15 1/2" ☐	16 1/2" ☐	17 1/4" ☐	17 3/4" ☐	18 1/4" ☐
16" ☐	17" ☐	17 3/4" ☐	18 1/4" ☐	18 3/4" ☐
16 1/2" ☐	17 1/2" ☐	18 1/4" ☐	18 3/4" ☐	19 1/4" ☐
17" ☐	18" ☐	18 3/4" ☐	19 1/4" ☐	19 3/4" ☐
17 1/2" ☐	18 1/2" ☐	19 1/4" [1] ☐	19 3/4" ☐	20 1/4" ☐

Configuration de base utilisée : bascule de 1'' et centre de gravité à 2''.
Note : La taille des pneus, le centre de gravité et la bascule peuvent augmenter la variation des dimensions jusqu'à +/- 1/2".
1- Non disponible avec la conduite à propulsion unilatérale

ROUES ARRIÈRE

CONDUITE À PROPULSION UNILATÉRALE [1] *Uniquement disponible avec les roues Newton One, essieux fixes , inclinaison de 0°*					
HR22	☐	Conduite à propulsion unilatérale - cerceau intérieur en aluminium [2] Gauche ☐ Droit ☐			1,480 $
HR60	☐	Conduite à propulsion unilatérale - cerceau intérieur en plastique [2] Gauche ☐ Droit ☐			1,595 $
HR98	☐	Cerceau sur le côté opposé du cerceaux unilatéral non requis			SF
ROUES ARRIÈRE			Disponibilité		
RW01	☐	Mag [3]	20", 22" 24"		150 $
RW02	☐	Newton One - roue à rayons [4]	20", 22" 24"		SF
RW03	☐	Newton Gravity - ultralégère	20", 22", 24", 25", 26"		390 $
RW04	☐	Spinergy Spox **Noir STD** ☐ Blanc [5] ☐ Bleu [5] ☐ Rou [5] ☐ Jau [5] ☐	22", 24", 25", 26"		915 $
RW05	☐	Spinergy LX **Noir STD** ☐ Mau [5] ☐ Blanc [5] ☐ Bleu [5] ☐ Rou [5] ☐ Jau [5] ☐ Rose [5] ☐ Vert [5] ☐ Org [5] ☐	22", 24", 25", 26"		1,135 $
RW07	☐	Spinergy CLX [6] **Noir STD** ☐ Mau [5] ☐ Blanc [5] ☐ Bleu [5] ☐ Rou [5] ☐ Jau [5] ☐ Rose [5] ☐ Vert [5] ☐ Org [5] ☐	24", 25"		1,690 $
PNEUS			Disponibilité		
		AIRLESS			
TI01	☐	Semi-dur Uréthane 1 3/8" - Relief léger, noir	20", 22" 24"		STD
TI02	☐	Semi-dur Uréthane 1 3/8" - Relief moyen, noir [7]	22", 24", 25", 26"		120 $
TI04	☐	Semi-dur Uréthane 1" - Sans relief, noir - *Shox*	22", 24", 25", 26"		150 $
TI08	☐	Pneumatique à insert Airless 1 3/8" - Relief moyen [8]	22", 24", 26"		235 $
		PNEUMATIQUES			
TI05	☐	Pneumatique 1 3/8" - Relief moyen	20", 22", 24", 25", 26"		SF
TI06	☐	Pneumatique HP 1" - Relief léger, Résistants à la perforation, noir - *SpeedLite*	20", 22", 24", 25", 26"		130 $
TI07	☐	Pneumatique HP 1" - Relief moyen, Résistants à la perforation, noir - *TrailBlazer*	24", 25", 26"		210 $
TI03	☐	Pneumatique 2" - Gros relief, noir [9]	22", 24" 25"		140 $

1- *Possibilité d'avoir les grands cerceaux sur les deux côtés du fauteuil; Sélectionnez le grand cerceau dans la section des cerceaux; Roues de 24" seulement; Non disponible avec largeurs de 21" et 22";*
2- *Seulement offert en position standard;* ***3*** *- Non compatible avec pneus HP ; Seulement disponible avec les cerceaux en aluminium ou plastifié en position standard;* ***4-*** *Non compatible avec les pneus Shox;*
5 *- Rayons de couleur ajouter 10 jours de plus;* ***6-*** *Seulement disponible avec pneus 1";* ***7-*** *Le 22" est seulement disponible avec les roues Mags et Newton One;les 25" et 26" ne sont pas dispo. avec les roues Newton Gravity*
8- *Non disponible avec les roues Spinergy CLX, les Spinergy LX 25", 26" et les Spox 25", 26";* ***9-*** *Non disponible avec les appuis-bras lorsque l'inclinaison de 3° est sélectionnée.*

CERCEAUX DE CONDUITE

CERCEAUX DE CONDUITE			Disponibilité		
HR01	☐	Aluminium anodisé	20", 22", 24", 25", 26"		STD
HR61	☐	Aluminium noir anodisé dur [2]	20", 22", 24", 25"		95 $
HR02	☐	Plastifiés [1]	20", 22", 24", 25", 26"		180 $
HR03	☐	Antidérapants [1,2,3]	22", 24", 25", 26"		460 $
HR07-HR18 et HR65-HR71	☐	Newton Air Grip[2] *Voir à la page 6 pour les choix de couleurs et prix*	20", 22", 24", 25", 26"		
HR28	☐	Surge [1,2,3,4] *(1 1/2" Cerceau oval avec bande de friction Gripton)*	22", 24", 25", 26"		485 $
HR05	☐	Surge LT [1,2,3,4] *(1 1/8" Cerceau oval avec bande de friction Gripton)*	22", 24", 25", 26"		515 $
HR04	☐	Natural Fit [1,2,3,4]	22", 24", 25", 26"		320 $
HR62	☐	Simi H [1,2,3] *(1 3/8" Cerceau oval avec bande de friction)*	22", 24", 25", 26"		485 $
HR63	☐	Nova H [1,2,3] *(1 1/4" Cerceau oval avec bande de friction)*	22", 24", 25", 26"		515 $
HR64	☐	Optimum H [1,2,3] *(1 1/8" Cerceau en forme de coeur)*	22", 24", 25", 26"		320 $
HR99	☐	Cerceau de conduite non requis			SF

1- *Assemblage standard et rapproché seulement. Par défaut, la languette ne sera pas coupée avec l'option rapprochée;* ***2-*** *Non disponible avec roue Mag;* ***3-*** *Non disponible avec conduite unilatérale*
4 *- Les cerceaux 25" et 26" ne sont pas disponibles en position rapprochée; Les 24" ne sont pas disponibles avec la combinaison de roues Spinergy Spox, LX ou CLX en position rapproché;*
Les roues CLX ne sont pas disponibles avec les protèges pouces.

OPTIONS DE CERCEAUX DE CONDUITE

Assemblage du cerceau de conduite					
HR29	☐	Assemblage standard *Languette longue*			STD
HR030	☐	Assemblage rapproché sans coupe *Languette longue*			SF
HR30	☐	Assemblage rapproché avec coupe [5] *Languette courte 2 positions*			29 $
HR31	☐	Assemblage très rapproché [5] *Languette courte 2 positions STD* ☐ *1 position* ☐			29 $
Protège pouce pour cerceaux Natural Fit, Surge, Surge LT					
HR23	☐	Prise standard			200 $
HR27	☐	Prise super			230 $
HR099	☐	Sans protège pouce			SF

5- *Uniquement disponible avec les cerceaux en aluminum et Air Grip;*

ESSIEUX					
AX01	☐	Essieux à dégagement rapide [1]			STD
AX02	☐	Essieux fixes			SF
AX03	☐	Essieux à dégagement rapide pour quadraplégique [1]			180 $
PLAQUE D'EXTENSION					
AX04	☐	Plaque d'extension pour amputé[2]			280 $

1- *Non requis avec la conduite unilatérale à double cerceaux;* ***2-*** *Peut interférer avec l'appui-bras en L et limiter la hauteur sol siège disponible; Non disponible avec les ancrages WC-19*

INCLINAISONS DES ROUES ARRIÈRE					
CM00	☐	Inclinaison de 0°			STD
CM03	☐	Inclinaison de 3°			SF

CENTRE DE GRAVITÉ

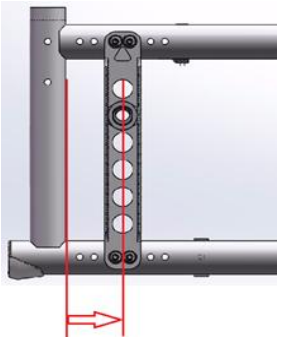

Choisir la position de la plaque de roue arrière

Mesurer la distance du bord avant du tube arrière du châssis, au centre du réceptacle de roue

Position par défaut est à 1'' 1/4

Plus stable						**Plus agile**
AMPUTÉ [1]	**3/4"**	**1" 1/4**	**1" 3/4**	**2'' 1/4**	**2" 3/4**	
☐	☐	☐	☐	☐	☐	

Motion Composites sélectionnera le centre de gravité (CG) le plus proche possible si un problème survient avec le CG

1- Seulement disponible avec la plaque pour amputé

BLOCAGES DE ROUE

WL08	☐	Blocages par poussée Newton			STD
WL16	☐	Blocages par poussée aluminium **avec** rallonges			85 $
WL02	☐	Blocages par traction			SF
WL04	☐	Blocages anti-recul Newton *(fonctionne mieux avec pneus à pression standard ou haute pression)*			200 $
WL13 WL14	☐	Rallonges de 6" amovibles [1] *VP01			75 $
WL05	☐	Blocages ciseaux			200 $
WL06	☐	Blocages pour Assistant *(kit de blocage supplémentaire assemblé à l'arrière du fauteuil)*			240 $
WL15	☐	Blocage unilatéral par traction [2] Gauche ☐ Droit ☐			335 $
WL99	☐	Blocages de roue non-requis			SF

1- *Disponible avec les blocages par poussée Newton (WL08), les blocages par tractions (WL02) et anti-recul Newton (WL04); Seule la rallonge pour le blocage par poussée Newton est disponible avec le kit de visibilité (VP01)*
2- *Pour connaître les incompatibilités et restrictions, reportez-vous au tableau de la page 7 et à la page "Vidéos et documents pratiques" de notre site:*
https://www.motioncomposites.com/fr_ca/support-et-education/videos-et-documents-explicatifs

APPUI-PIEDS

APPUI-PIEDS AMOVIBLES PIVOT INTERNE ET EXTERNE

FR03-01	☐	60° Appui-pieds pivotants - 13.5" - 17"		Régler à*		SF
FR03-02	☐	60° Appui-pieds pivotants - 14.5" - 19.5"		Régler à*		SF
FR03-03	☐	60° Appui-pieds pivotants - 15.5" - 20.5"		Régler à*		SF
FR04-01	☐	70° Appui-pieds pivotants - 13.5" - 17"		Régler à*		SF
FR04-02	☐	70° Appui-pieds pivotants - 14.5" - 19.5"		Régler à*		SF
FR04-03	☐	70° Appui-pieds pivotants - 15.5" - 20.5"		Régler à*		SF
FR15-01	☐	80° Appui-pieds pivotants - 13.5" - 16" [5]		Régler à*		SF
FR15-02	☐	80° Appui-pieds pivotants - 14.5" - 19.5" [5]		Régler à*		SF
FR15-03	☐	80° Appui-pieds pivotants - 15.5" - 20.5" [5]		Régler à*		SF
FR06	☐	90° Appui-pieds pivotants à montage frontal - Standard (*pas d'extension*) [1]	7.5" - 11"	Régler à*		SF
FR07	☐	90° Appui-pieds pivotants à montage frontal - Extension courte 2" [1, 2]	9.5" - 13"	Régler à*		SF
FR08	☐	90° Appui-pieds pivotants à montage frontal - Extension moyenne 4" [1, 2]	9.5" - 14.5"	Régler à*		SF

OPTIONS D'APPUI-PIED

FR09	☐	Montage Haut *(fixés avec bagues aux appui-pieds)* [3]	5" - 13.5"	Régler à*		105 $
FR10	☐	Appui-jambe élévateur avec coussin, réglable [4] Gauche ☐ Droit ☐	14" - 22"	Régler à :		295 $
FR99	☐	Appui-pieds non requis				SF

1- *Disponible seulement avec palettes deux pièces réglables en angle;* ***2-*** *Peut interférer avec les roues avant;* ***3-*** *Non disponible avec le montage fronta et l'appui-jambe élévateur;* ** +/- 1/2"*
4- *L'appui-jambe élévateur remplace l'appui-pieds du côté sélectionné; Non disponible avec palette pleine largeur;* ***5-*** *Non disponible avec roues avant 8"*

PALETTES RABATTABLES

FP01	☐	Standard - composite [1]			STD
FP02	☐	Réglables en angle Newton- composite *VP01			155 $
FP03	☐	Réglables en angle Newton - aluminium			175 $
FP23	☐	Réglables en angle Newton, extra-profondes - aluminium			175 $
FP06	☐	Pleine largeur, réglable en angle - aluminium			215 $

ACCESSOIRES D'APPUI-PIEDS

FP08	☐	Courroies appui-talons réglables en longueur [2]			SF
FP09	☐	Courroie appui-mollets simple			62 $
FP30	☐	Courroie appui-mollets Bodypoint Aeromesh			145 $

1- *Non disponible avec le montage frontal;* ***2-*** *non disponible avec palette pleine largeur*

APPUI-MOIGNON PIVOT EXTERNE

FR27	☐	Appui-moignon - plat 6"x8"	Gauche ☐	Droit ☐		505 $
FR28	☐	Appui-moignon - plat 8"x10"	Gauche ☐	Droit ☐		505 $
FR29	☐	Appui-moignon - plat 10"x10"	Gauche ☐	Droit ☐		505 $
FR30	☐	Appui-moignon - plat 10"x14"	Gauche ☐	Droit ☐		505 $
FR32	☐	Appui-moignon - profilé 6"x8"	Gauche ☐	Droit ☐		505 $
FR33	☐	Appui-moignon - profilé 8"x10"	Gauche ☐	Droit ☐		505 $

SIÈGES ET DOSSIERS

TOILE DE DOSSIER						
BH05	☐	Dossier souple en nylon				SF
BH06	☐	Dossier souple à tension réglable en nylon				265 $
BH99	☐	Dossier non requis				STD
	☐	Dossier NXT			Voir liste de prix	
COUSSINS DE SIÈGE						
SC01	☐	Coussin de 2"				185 $
SC02	☐	Coussin de 3"				205 $
SC99	☐	Coussin non requis				STD
	☐	Coussin NXT			*Voir liste de prix*	
MONTANT DE DOSSIER À ANGLE FIXE ET POIGNÉES DE POUSSÉE INTÉGRÉES ***(poignées de poussée incluses - aucune autre sélection nécessaire)***						
BC58-915	☐	Montants droits en aluminium 9" - 15"	*incréments de 1/2"*	*Régler à* [2]		SF
BC58-1521	☐	Montants droits en aluminium 15" - 21"	*incréments de 1/2"*	*Régler à* [2]		SF
BC60	☐	Montants droits en aluminium 21" - 24"	*incréments de 1"*	*Régler à* [2]		100 $
BC01-16	☐	Montants de 8 degrés en aluminium 16"				SF
BC01-18	☐	Montants de 8 degrés en aluminium 18"				SF
BC01-20	☐	Montants de 8 degrés en aluminium 20"				SF
BC59	☐	Montants de 8 degrés en aluminium 21" - 24"	*incrément de 1"*	*Régler à* [2]		100 $
MONTANTS DE DOSSIER À ANGLE FIXE, AJUSTABLES EN HAUTEUR AVEC OPTIONS DE POIGNÉES DE POUSSÉE *(Sélectionner UNE option de poignées de poussée)*						
BC11-912	☐	Montants droits en aluminium 9" - 12"	*incréments de 1/2"*	*Régler à* [2]		80 $
BC11-1215	☐	Montants droits en aluminium 12" - 15"	*incréments de 1/2"*	*Régler à* [2]		80 $
BC11-1518	☐	Montants droits en aluminium 15" - 18"	*incréments de 1/2"*	*Régler à* [2]		80 $
BC11-1821	☐	Montants droits en aluminium 18" - 21"	*incréments de 1/2"*	*Régler à* [2]		80 $
BC12-1315	☐	Montants de 8 degrés en aluminium 13.5" - 15"	*incréments de 1/2"*	*Régler à* [2]		85 $
BC12-1518	☐	Montants de 8 degrés en aluminium 15" - 18"	*incréments de 1/2"*	*Régler à* [2]		85 $
BC12-1821	☐	Montants de 8 degrés en aluminium 18" - 21"	*incréments de 1/2"*	*Régler à* [2]		85 $
MONTANTS DE DOSSIER AJUSTABLES EN ANGLE ET EN HAUTEUR AVEC OPTIONS DE POIGNÉES DE POUSSÉE *(Sélectionner UNE option de poignées de poussée)*						
BC13-1518	☐	Montants droits en aluminium 15" - 18"	*incréments de 1/2"*	*Régler à* [2]		275 $
BC13-1821	☐	Montants droits en aluminium 18" - 21"	*incréments de 1/2"*	*Régler à* [2]		275 $
BC14-1518	☐	Montants de 8 degrés en aluminium 15" - 18"	*incréments de 1/2"*	*Régler à* [2]		330 $
BC14-1821	☐	Montants de 8 degrés en aluminium 18" - 21"	*incréments de 1/2"*	*Régler à* [2]		330 $
		Sélectionner l'angle du montant : 85° [1] ☐ 90° STD ☐ 95° ☐ 100° ☐ 105° ☐ 110° ☐				
OPTIONS DE POIGNÉES DE POUSSÉE *(seulement une option à la fois)*						
PH01	☐	Poignées de poussée				STD
PH05	☐	Poignées de poussée rabattables[3, 5]				165 $
PH06-920	☐	Poignées de poussée réglables en hauteur à attache rapide 9" - 20" [3,4, 5]				345 $
PH06-923	☐	Poignées de poussée réglables en hauteur à attache rapide 9" - 23" [3,4, 5]				345 $
PH02	☐	Sans poignées de poussée				SF
POIGNÉE DE POUSSETTE ET BARRE DE TENSION *(non disponible avec les poignées intégrées)*						
PH04	☐	Poignée de poussette *(poignée de poussée inclues) - (non disponible avec l'option haute capacité)*				220 $
PH03	☐	Barre de tension de dossier pliante Newton *(Non disponible avec la poignée de poussette)*				275 $

1- *Non disponible avec les montants de 8 degrés;* ***2-*** *Si pas indiqué la hauteur par défaut sera au plus bas; mesurer à partir du siège jusqu'au haut de la toile de dossier;* ***3-*** *Limite de charge de 265 lb*
4- *Non compatible avec les appui-bras en "L", les montants de 8 degrés, les montants de 9-12" et 21-24" et les plaques d'extension pour amputé;*
5- *Non compatible avec les poignées de poussette, la barre de tension, l'appui-tête et les freins pour aidant*

APPUIS-BRAS

APPUI-BRAS AMOVIBLES ET ESCAMOTABLES DE TYPE "U" (Convertible en type "T")[1, 4] *VP01							
AR01-812	☐	Garniture de confort courte (10")	8" - 12"	Fixe ☐	Amovible STD ☐		405 $
AR01-1014	☐	Garniture de confort courte (10")	10" - 14"	Fixe ☐	Amovible STD ☐		405 $
AR02-812	☐	Garniture de confort longue (14")	8" - 12"	Fixe ☐	Amovible STD ☐		405 $
AR02-1014	☐	Garniture de confort longue (14")	10" - 14"	Fixe ☐	Amovible STD ☐		405 $
APPUI-BRAS AMOVIBLES DE TYPE "T" [1] *VP01							
AR13-610	☐	Garniture de confort courte (10") [5]	6" - 10"				385 $
AR13-812	☐	Garniture de confort courte (10")	8" - 12"				385 $
AR13-1014	☐	Garniture de confort courte (10")	10" - 14"				385 $
AR14-610	☐	Garniture de confort longue (14") [5]	6" - 10"				385 $
AR14-812	☐	Garniture de confort longue (14")	8" - 12"				385 $
AR14-1014	☐	Garniture de confort longue (14")	10" - 14"				385 $
APPUI-BRAS AMOVIBLES ET ESCAMOTABLES DE TYPE "L" [2]							
AR05	☐	Garniture de confort tubulaire courte	8" - 11"				325 $
AR23	☐	Garniture de confort tubulaire longue	8" - 11"				325 $
AR06	☐	Garniture de confort courte (10")	8" - 11"				325 $
AR17	☐	Garniture de confort longue (14")	8" - 11"				325 $
OPTIONS D'APPUI-BRAS							
AR12	☐	Garniture de confort longue en gel (14") [3] - *Gel Ovation*					160 $
AR99	☐	Appui-Bras non requis					SF

1- *Peut avoir une restriction d'ajustment de 1/2" aux extrêmes;* ***2-*** *Peut interférer avec certains dossiers rigides; Non compatible avec blocages pour assistant et les protège-vêtements en fibre de carbone fixes;*
3- *Seulement disponible avec les appui-bras longs; Non disponible avec les appuis bras en "L" et les courts;* ***4-*** *Non disponible avec blocage pour assistant;*
5- *Peut avoir une restriction avec la hauteur sol-siège avant et les roues arrière*

ACCESSOIRES

PROTÈGE-VÊTEMENTS *(non disponible avec les appui-bras en "U" ou en "T")*							
SG01	☐	Protège-vêtement en plastique *(amovible)*	Plaque droite - STD ☐	Plaque déportée[1] ☐			235 $
SG02	☐	Protège-vêtement en fibre de carbone *(fixe)*					285 $
SG03	☐	Protège-vêtement en fibre de carbone *(amovible)*	Plaque droite - STD ☐	Plaque déportée[1] ☐			320 $
SG06	☐	Garde-boue en plastique *(amovible)*	Plaque droite - STD ☐	Plaque déportée[1] ☐			340 $
SG04	☐	Garde-boue en fibre de carbone *(amovible)*	Plaque droite - STD ☐	Plaque déportée[1] ☐			535 $
SG99	☐	Protège-vêtements non requis					SF

***1-** Seulement disponible avec inclinaison 0° ; Élargit de 1/2 par côté pour un total de 1";*

CEINTURES DE POSITIONNEMENT					
SB01-S	☐	Type velcro réglable - **Petit 35"** [1]			50 $
SB01-L	☐	Type velcro réglable - **Grand 60"**			50 $
SB02-S	☐	Type automobile - **Petit 35"** [1]			80 $
SB02-M	☐	Type automobile - **Moyen 48"**			80 $
SB02-L	☐	Type automobile - **Grand 60"**			80 $
SB04-M	☐	Ceinture BodyPoint - 2 points, non rembourrée - **Moyen 56"**			105 $
SB04-L	☐	Ceinture BodyPoint - 2 points, non rembourrée - **Grand 61"**			105 $
SB05-S	☐	Ceinture BodyPoint - 2 points, rembourrée - **Petit 51"**			195 $
SB05-M	☐	Ceinture BodyPoint - 2 points, rembourrée - **Moyen 56"**			195 $
SB05-L	☐	Ceinture BodyPoint - 2 points, rembourrée - **Grand 61"**			195 $
SB06-S	☐	Ceinture BodyPoint - 4 points, rembourrée - **Petit 51"**			220 $
SB06-M	☐	Ceinture BodyPoint - 4 points, rembourrée - **Moyen 56"**			220 $
SB06-L	☐	Ceinture BodyPoint - 4 points, rembourrée - **Grand 61"**			220 $
SB03	☐	Attaches pour 2 points supplémentaires (1 pr)			15 $
SB08-M	☐	Ceinture de positionnement BodyPoint EVOFLEX® boucle Rehab avec attache - **Moyen 18"**			365 $
SB08-L	☐	Ceinture de positionnement BodyPoint EVOFLEX® boucle Rehab avec attache - **Grand 24"**			365 $
SB99	☐	Ceinture de positionnement non-requise			STD

1- Non recommandé avec les largeurs de 18" et plus;

APPUI-TÊTE					
AC01-S	☐	Appui-tête profilé, en nylon - **Petit (3.5"X6")**			215 $
AC01-M	☐	Appui-tête profilé, en nylon - **Moyen (4.5"X7")**			215 $
AC01-L	☐	Appui-tête profilé, en nylon - **Grand (5.5"X8")**			215 $
AC28	☐	Monture articulée d'appui-tête avec barre de tension [1]			365 $

***1-** Disponible avec poigné de poussée seulement; non disponible avec la poignée de poussette et la barre de tension*

ACCESSOIRES							
AC03	☐	Anti-basculants à roulettes					125 $
AC29	☐	Anti-basculant pivotant[1]	Gauche ☐	Droit ☐			190 $
AC27	☐	Levier de bascule [2]					70 $
AC06	☐	Porte-canne et béquilles	Gauche ☐	Droit ☐			115 $
AC07	☐	Porte-bouteille d'oxygène [4] - Type D et E - installation à gauche					395 $
AC08	☐	Protèges-rayons [3] *(paire)*	Disponible pour : 20", 22", 24", 25" 26"				165 $
AC09	☐	Protecteurs d'appui-pieds en néoprène (pair) - Noir					90 $
AC10	☐	Pochette de siège					105 $
AC30	☐	Pochette multi-usage Newton					80 $
AC26	☐	Sac BodyPoint Mobility					150 $
AC23	☐	Sac à Dos Newton					135 $
AC12	☐	Courroie de fermeture à Velcro					60 $
AC13	☐	Ensemble d'outils					60 $

***1** - Sélectionnez la paire (gauche et droit) avec l'option HD; Disponible seulement avec des hauteurs sol-siège arrière entre 13 1/2" et 19 3/4"; Non disponible avec la plaque pour amputé*
***2** - Ne peut être combiné avec les anti-basculants; **3** - Non disponible avec roue Mag et Spinergy; le protège-rayons de 24" sera installé sur la roue 25"*
***4** - Non compatible avec Appui-bras en L, la plaque pour amputé et les ancrages WC-19*

COULEURS

Options [1]	Noir	Orange Tangerine	Bourgogne	Bleu Saphir	Vert monstre	Anthracite	Fuschia	Bleu acier	Rouge Ferrari	Vert acide	Mauve électrique	Bleu des Caraïbes	Blanc	Perle rose	Mauve prune	Bleu ciel	Cerise noire	Vert kaki (mat)	Sable du désert (mat)	
AirGrip	☐ $160	☐	☐	☐	☐	☐	☐	☐	☐	☐	☐	☐	☐	☐	☐	☐	☐	☐	☐	350 $
Cadre[2]	☐ STD	☐	☐	☐	☐	☐	☐	☐	☐	☐	☐	☐	☐	☐	☐	☐	☐	☐	☐	NC
FC99	☐	Couleur personnalisée		Indiquer la couleur PPG Paintit:														*10 jours additionnels*		422 $

***1-** La représentation des couleurs peut varier d'un écran à l'autre. Par conséquent, la couleur finale de la peinture de votre fauteuil peut différer légèrement de ce que vous voyez sur votre écran; Le fini entre le cadre et les cerceaux Newton Airgrip pourrait différer; **2-** Avec croisillon noir en aluminium hydroformé*

Combinaison des fourches et des tiges de fourches

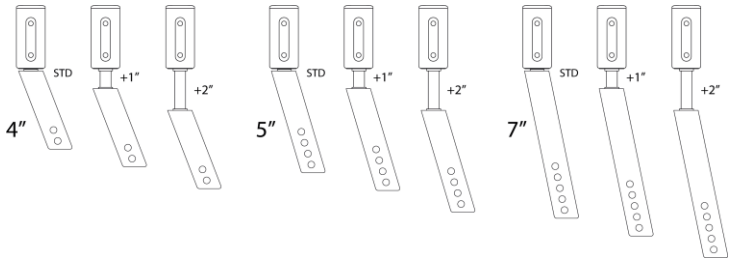

Charte de longueur de cadre

	Profondeur de siège						
Longueur de cadre	**14"**	**15"**	**16"**	**17"**	**18"**	**19"**	**20"**
STD							
+1							*N/A*
+2						*N/A*	*N/A*
-1	*N/A*						
-2	*N/A*	*N/A*					

Restrictions pour blocage unilatéral

Profondeur de siège: doit être de 16 po et plus		
Roues arrière: doit être de 24 po et moins		
Les appui-bras en "T" et en "U" seulement compatibles avec l'inclinaison de 0°		
Conduite unilatérale: non compatible avec les appui-bras en "T" et "U"		
Appui-bras en "T" et "U": peut nécessiter de décaler les roues arrière vers l'extérieur		
Non compatible avec les extensions de blocage de roues		
Diamètre des roues arrière	Profondeur de siège (po)	Centre de gravité compatible (po)
20 po	16+	1.25 à 2.75
22 po	16	0.75 à 2.25
	17+	0.75 à 2.75
24 po	16	0.75 à 1.75
	17	0.75 à 2.25
	18+	0.75 à 2.75

EVO CUSTOM

LA PERSONNALISATION, ÇA COMMENCE ICI!

Avec EVO Sur Mesure, qu'il s'agisse d'un ajustement subtil pour plus de confort ou de mobilité, ou d'un composant entièrement repensé selon vos besoins uniques, on est là pour vous accompagner.

Explorez **le catalogue Evo Sur Mesure**.

Vous pouvez inclure votre demande ou faire référence à une personnalisation existante de notre catalogue dans la section « Note » ci-dessous.

Vous avez une idée de personnalisation ou une demande précise de personnalisation? **Le formulaire de demande EVO Sur Mesure** est le meilleur point de départ.

Notes :

FAUTEUILS PLIANTS – FORMULAIRE DE COMMANDE - CANADA

COUSSINS BioFit™

☐ Utiliser la configuration du fauteuil

OU PRENDRE CES MESURES:

NXCABF _____

(L"XP")

PROFONDEUR \ LARGEUR	12"	13"	14"	15"	16"	17"	18"	19"	20"	21"	22"
12"	625$	625$	625$		N/D	N/D	N/D	N/D	N/D	N/D	N/D
13"						N/D	N/D	N/D	N/D	N/D	N/D
14"	625$	625$	625$								
15"		625$	625$	625$	625$						
16"		625$	625$	625$	625$	625$	625$	655$	655$	655$	655$
17"	N/D			625$	625$	625$	625$	655$	655$		
18"	N/D			625$	625$	625$	625$	655$	655$	655$	655$
19"	N/D			625$	625$	625$	625$	655$	655$		
20"	N/D			625$	625$	625$	655$	655$	655$	655$	655$

Optionnel: Changer housse par housse d'incontinence/contrôle des infections ☐ SF

Les cases vertes sont des tailles en stock et les cases rouges sont des tailles sur mesure.*; les cases N/D ne sont pas disponibles.
*Les tailles sur mesure (boîtes rouges) sont disponibles avec un supplément de 160,00 $ et un délai supplémentaire de 4 à 6 semaines.

ACCESSOIRES POUR COUSSINS/SIÈGES

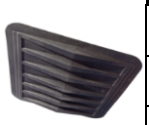

# DE MODÈLE	Description	Largeur de fauteuil	$	QTÉ
RSSI 1600	Coquille de siège	s'adapte aux coussins de 16" & 17" (40.6-43.2 cm) de largeur et 14"-18" (35.6-45.7 cm) de	80$	
RSSI 1800	Coquille de siège	s'adapte aux coussins de 18" & 19" (45.7-48.3 cm) de largeur et 14"-18" (35.6-45.7 cm) de	80$	
RSSI 2000	Coquille de siège	s'adapte aux coussins de 20"-22" (50.8-55.9 cm)de largeur et 18"-20" (45.7-50.8 cm) de	80$	

FORME THORACIQUE

Optima™

DOSSIER À SUPPORT THORACIQUE
COQUE EN FIBRE DE CARBONE = ÉCONOMIE DE POIDS JUSQU'À 2.4 LB

LARGEUR	HAUTEUR	# MODÈLE FIBRE DE CARBONE	$ CARBONE	#MODÈLE ALUMINIUM	$ ALUMINIUM
14"	13"	NOCFACB1413	☐ 1150$	NOACB1413	☐ 725$
14"	16"	NOCFACB1416	☐ 1150$	NOACB1416	☐ 725$
15"	13"	NOCFACB1513	☐ 1150$	NOACB1513	☐ 725$
15"	16"	NOCFACB1516	☐ 1150$	NOACB1516	☐ 725$
16"	13"	NOCFACB1613	☐ 1150$	NOACB1613	☐ 725$
16"	16"	NOCFACB1616	☐ 1150$	NOACB1616	☐ 725$
16"	19"			NOACB1619	☐ 725$
17"	13"	NOCFACB1713	☐ 1150$	NOACB1713	☐ 725$
17"	16"	NOCFACB1716	☐ 1150$	NOACB1716	☐ 725$
18"	13"	NOCFACB1813	☐ 1150$	NOACB1813	☐ 725$
18"	16"	NOCFACB1816	☐ 1150$	NOACB1816	☐ 725$
18"	19"			NOACB1819	☐ 725$
19"	16"			NOACB1916	☐ 725$
19"	19"			NOACB1919	☐ 725$
20"	13"	NOCFACB2013	☐ 1150$	NOACB2013	☐ 725$
20"	16"	NOCFACB2016	☐ 1150$	NOACB2016	☐ 725$
20"	19"			NOACB2019	☐ 725$
21"	16"			NOACB2116	☐ 725$
21"	19"			NOACB2119	☐ 725$
22"	13"			NOACB2213	☐ 725$
22"	16"			NOACB2216	☐ 725$
22"	19"			NOACB2219	☐ 725$

ITEM	LARGEUR X PROFONDEUR	$	QTÉ
Housse et mousse de rechange	NOACC _____	130$	

Optima™ DEEP

DOSSIER À SUPPORT THORACIQUE
COQUE EN FIBRE DE CARBONE = ÉCONOMIE DE POIDS JUSQU'À 2.4 LB

LARGEUR	HAUTEUR	# MODÈLE FIBRE DE CARBONE	$ CARBONE	#MODÈLE ALUMINIUM	$ ALUMINIU
14"	13"	NOCFPCB1413	☐ 1250$	NOPCB1413	☐ 725$
14"	16"	NOCFPCB1416	☐ 1250$	NOPCB1416	☐ 725$
15"	13"	NOCFPCB1513	☐ 1250$	NOPCB1513	☐ 725$
15"	16"	NOCFPCB1516	☐ 1250$	NOPCB1516	☐ 725$
16"	13"	NOCFPCB1613	☐ 1250$	NOPCB1613	☐ 725$
16"	16"	NOCFPCB1616	☐ 1250$	NOPCB1616	☐ 725$
16"	19"			NOPCB1619	☐ 725$
17"	13"	NOCFPCB1713	☐ 1250$	NOPCB1713	☐ 725$
17"	16"	NOCFPCB1716	☐ 1250$	NOPCB1716	☐ 725$
18"	13"	NOCFPCB1813	☐ 1250$	NOPCB1813	☐ 725$
18"	16"	NOCFPCB1816	☐ 1250$	NOPCB1816	☐ 725$
18"	19"			NOPCB1819	☐ 725$
19"	16"			NOPCB1916	☐ 725$
19"	19"			NOPCB1919	☐ 725$
20"	13"	NOCFPCB2013	☐ 1250$	NOPCB2013	☐ 725$
20"	16"	NOCFPCB2016	☐ 1250$	NOPCB2016	☐ 725$
20"	19"			NOPCB2019	☐ 725$
21"	16"			NOPCB2116	☐ 725$
21"	19"			NOPCB2119	☐ 725$
22"	13"			NOPCB2213	☐ 725$
22"	16"			NOPCB2216	☐ 725$
22"	19"			NOPCB2219	☐ 725$

ITEM	LARGEUR X PROFONDEUR	$	QTÉ
Housse et mousse de rechang	NOPCC _____	130$	

VEUILLEZ NOTER : Chaque dossier s'adapte à des largeurs allant jusqu'à 2" de plus.

Tous les prix sont indiqués en dollars canadiens. Les prix sont sujets à changement sans préavis.
Pour des modèles NXT supplémentaires, veuillez-vous référer aux formulaires complets sur le site www.motioncomposites.com

Xtend™ SUPPORT THORACIQUE AJUSTABLE EN HAUTEUR

FORME THORACIQUE

xtend™	LARGEUR	HAUTEUR	$	✓
NHAACB (L)1213/17	12"	13"-17"	**725$**	
NHAACB (L)1413/17	14"	13"-17"	**725$**	
NHAACB (L)1613/17	16"	13"-17"	**725$**	
NHAACB (L)1813/17	18"	13"-17"	**725$**	
NHAACB (L)2013/17	20"	13"-17"	**755$**	
NHAACB (L)2213/17	22"	13"-17"	**755$**	

ITEM	LARGEUR X PROFONDEUR	$	QTÉ
Housse et mousse de rechange	N3LHAACC _____	**130$**	

Xtend™ DEEP SUPPORT THORACIQUE AJUSTABLE EN HAUTEUR

xtend™ Deep	LARGEUR	HAUTEUR	$	✓
NHAPCB1616/20	16"	16"-20"	**725$**	
NHAPCB1816/20	18"	16"-20"	**725$**	
NHAPCB2016/20	20"	16"-20"	**725$**	
NHAPCB2216/20	22"	16"-20"	**755$**	

ITEM	LARGEUR X PROFONDEUR	$	QTÉ
Housse et mousse de rechang	N3HAPCC _____	**130$**	

VEUILLEZ NOTER : Chaque dossier s'adapte à des largeurs allant jusqu'à 2" de plus.

Classic™ SUPPORT PELVIEN

FORME PELVIEN

Classic™	LARGEUR	HAUTEUR	$	✓
NACB1616	16"	16"	**725$**	
NACB1618	16"	18"	**725$**	
NACB1816	18"	16"	**725$**	
NACB1818	18"	18"	**725$**	
NACB1820	18"	20"	**725$**	
NACB2020	20"	20"	**725$**	
NACB2216	22"	16"	**755$**	
NACB2218	22"	18"	**755$**	
NACB2220	22"	20"	**755$**	

ITEM	LARGEUR X PROFONDEUR	$	QTÉ
Housse et mousse de rechange	NACC _____	**130$**	

Classic™ DEEP SUPPORT PELVIEN

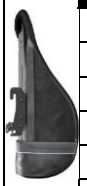

Classic™ Deep	LARGEUR	HAUTEUR	$	✓
NPCB1616	16"	16"	**830$**	
NPCB1618	16"	18"	**830$**	
NPCB1818	18"	18"	**830$**	
NPCB1820	18"	20"	**830$**	
NPCB2020	18"	20"	**830$**	
NPCB2216	20"	16"	**860$**	
NPCB2218	22"	18"	**860$**	
NPCB2220	22"	20"	**860$**	

ITEM	LARGEUR X PROFONDEUR	$	QTÉ
Housse et mousse de rechang	NPCC _____	**130$**	

VEUILLEZ NOTER : Chaque dossier s'adapte à des largeurs allant jusqu'à 2" de plus.

ACCESSOIRES FACULTATIFS POUR DOSSIERS

# DE MODÈLE	DESCRIPTION	LARGEUR DE DOSSIER COMPATIBLE	$	QTÉ
Custom - Cover	Housse nettoyable optionnelle	Spécifiez le numéro de modèle lorsque vous commandez	**205$**	
NIB-1938	Rabat d'intimité pour les dossiers de 11 à 13 pouces de large (TP)	11" - 13" (27.9 - 33.0 cm)	**70$**	
NIB-1078	Rabat d'intimité pour les dossiers de 14 à 16 pouces de large (peti	14" - 16" (35.6 - 40.6 cm)	**70$**	
NIB-1079	Rabat d'intimité pour les dossiers de 17 à 19 pouces de large (moy	17" - 19" (43.2 - 48.3 cm)	**70$**	
NIB-1080	Rabat d'intimité pour les dossiers de 20 à 22 pouces de large (gran	20" - 22" (50.8 - 55.9 cm)	**70$**	
NIB-1081	Rabat d'intimité pour les dossiers de 23 à 26 pouces de large (TG)	23" - 26" (58.4 - 66.0 cm)	**70$**	

MultiFit™ COUSSIN AJUSTABLE

	#MODÈLE	Description	$	✓
	NIB-0784	10" x 5" garniture d'appui-tête grand	**205$**	
	NIB-0818	14" x 5" garniture d'appui-tête très gran	**205$**	

MultiFit™ FIXATIONS

	# MODÈLE	Description	$	✓
	NIB-0747	Ensemble de fixation multi-axes réglable et détachable	**150$**	
	NIB-0823	Réceptacle d'appui-tête	**60$**	

HOUSSE ADDITIONNELLE OU DE REMPLACEMENT

Housse smartx3D

Housse imperméable

ITEM	LARGEUR X PROFONDEUR	$	QTÉ
Housse d'incontinence de rechange – Pour housse allant jusqu'à 18" x 18"	NXCCBF_____V	**130$**	
Housse d'incontinence de rechange – Pour housse de 18" x 20" et plus	NXCCBF_____V	**150$**	
Housse smartx3D – Pour housse allant jusqu'à 18" x 18"	NXCCAF_____V	**130$**	
Housse smartx3D – Pour housse de 18" x 20" et plus	NXCCAF_____V	**150$**	

Tous les prix sont indiqués en dollars canadiens. Les prix sont sujets à changement sans préavis.
Pour des modèles NXT supplémentaires, veuillez-vous référer aux formulaires complets sur le site www.motioncomposites.com